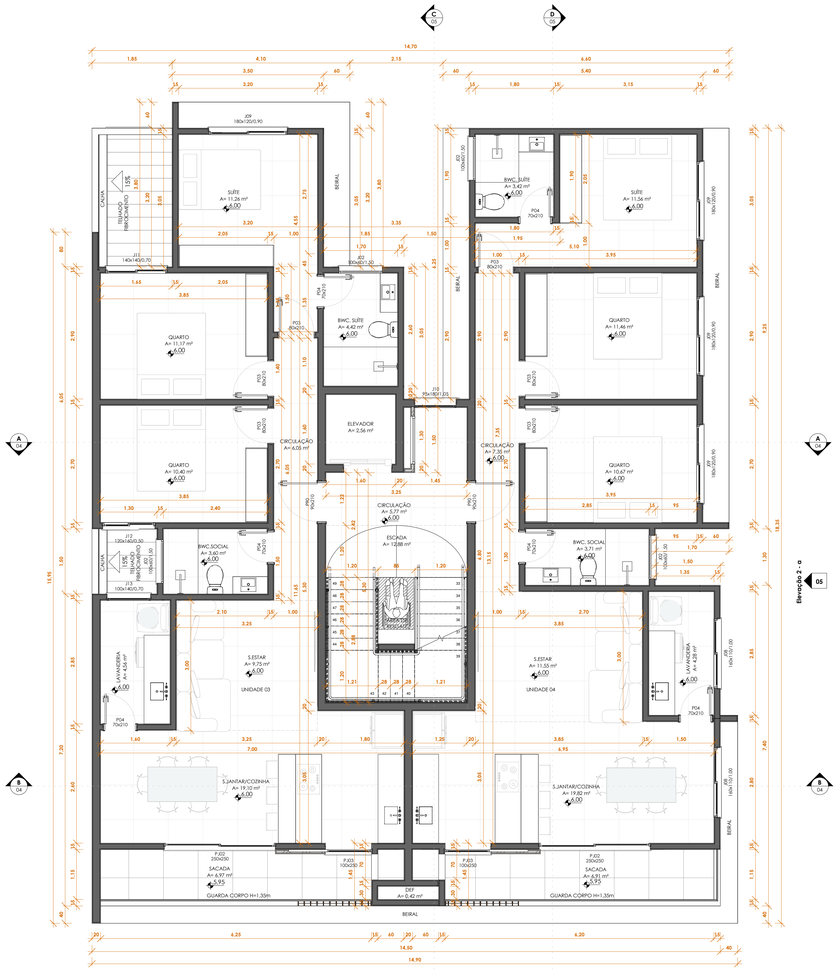

PLANTA BAIXA - 1ºPVTO
ESC: 1 : 50

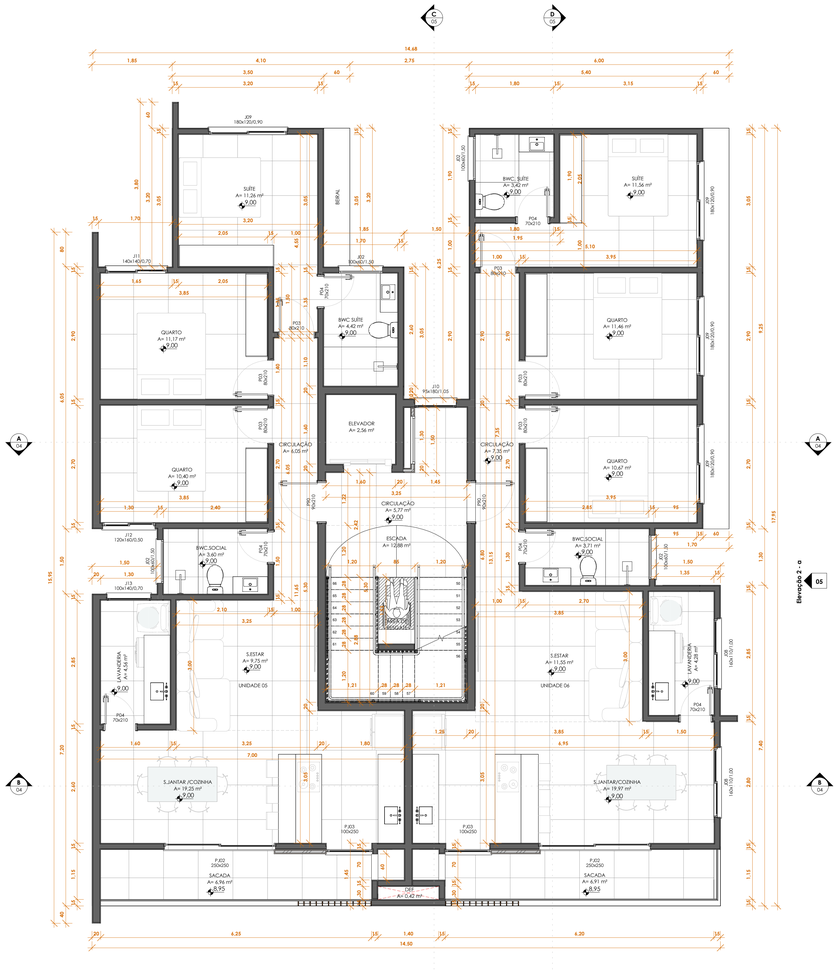

PLANTA BAIXA 2ºPVTO
ESC: 1 : 50

QUADRO DE ÁREAS DAS UNIDADES

PAVIMENTOS	PAVIMENTOS	METRAGEM	USO
TÉRREO/ MEZANINO	UNIDADE 01	131,06m²	COMERCIAL
	UNIDADE 02	95,58m²	COMERCIAL
1º PVTO	UNIDADE 03	100,60m²	RESIDENCIAL
	UNIDADE 04	103,68m²	RESIDENCIAL
2º PVTO	UNIDADE 05	100,60m²	RESIDENCIAL
	UNIDADE 06	103,68m²	RESIDENCIAL
3º PVTO	UNIDADE 07	200,16m²	RESIDENCIAL

QUADRO DE ÁREAS

PAVIMENTOS	COMPUTÁVEL	NÃO COMPUTÁVEL	TOTAL
TÉRREO	118,98m²	66,63m²	185,61m²
MEZANINO	140,76m²	7,59m²	148,35m²
1º PVTO	201,81m²	26,78m²	228,59m²
2º PVTO	201,81m²	26,78m²	228,59m²
3º PVTO	174,31m²	5,33m²	179,64m²
COBERTURA	0,00m²	26,28m²	26,28m²
TOTAL	837,67m²	159,39m²	997,06m²

QUADRO ESTATÍSTICO

DESCRIÇÃO	ÁREA
TERRENO	384,00m²
ÁREA PERMEÁVEL	236,43m²
ÁREA TOTAL CONSTRUÍDA	997,06m²
TAXA DE PERMEABILIDADE	61,57m²
TAXA DE OCUPAÇÃO	48,34m²
COEF. DE APROVEITAMENTO	2,18
Nº DE PAVIMENTOS	6
ALTURA TOTAL DA EDIFICAÇÃO	20,50m

Tabela de Portas - Área

Cód.	Quant.	Dimensões Largura	Altura	Área	Descrição
P01	1	120 cm	210 cm	2,52 m²	Porta de Madeira com uma folha de abrir
P02	2	90 cm	210 cm	1,89 m²	Porta de Madeira com uma folha de abrir
P03	19	80 cm	210 cm	1,68 m²	Porta de Madeira com uma folha de abrir
P04	16	70 cm	210 cm	1,47 m²	Porta de Madeira com uma folha de abrir
P90	5	90 cm	210 cm	1,89 m²	Porta. Corta fogo com 1 folha de abrir
PJ01	3	250 cm	210 cm	5,25 m²	Porta de vidro com 2 folhas de correr
PJ02	4	250 cm	250 cm	6,25 m²	Porta de Vidro com 2 folhas de correr
PJ03	4	100 cm	230 cm	2,30 m²	Porta de vidro com 1 folha de correr
PJ04	1	180 cm	210 cm	3,78 m²	Porta de vidro com 2 folhas de correr
	55				

Tabela de Janelas - Área

Cód.	Quantidade	Dimensões Largura	Altura	Área	Descrição
J01	2	200 cm	180 cm	3,60 m²	Janela em vidro com 1 folha fixa
J02	16	100 cm	60 cm	0,60 m²	Janela em vidro maxim-ar
J03	1	95 cm	210 cm	2,00 m²	Janela em vidro com folha fixa + maxim ar
J04	1	1230 cm	150 cm	18,45 m²	Painel em vidro fachada
J05	2	200 cm	150 cm	3,00 m²	Janela em vidro com 2 folhas de correr
J08	5	160 cm	110 cm	1,76 m²	Janela em vidro com 2 folhas de correr
J09	10	180 cm	120 cm	2,16 m²	Janela em vidro com 2 folhas de correr
J10	4	95 cm	180 cm	1,71 m²	Janela em vidro com folha fixa + maxim ar
J11	3	140 cm	140 cm	1,96 m²	Janela em vidro com 2 folhas de correr
J12	2	120 cm	160 cm	1,92 m²	Janela em vidro com 2 folhas de correr
J13	3	100 cm	140 cm	1,40 m²	Janela em vidro com 2 folhas de correr
J14	1	95 cm	80 cm	0,76 m²	Portinhola de acesso área técnica 1 folha
J15	2	80 cm	60 cm	0,48 m²	Janela em vidro maxim-ar
	52				

``DECLARAMOS PARA OS DEVIDOS FINS, QUE ESTE ALVARÁ NÃO IMPLICA NO RECONHECIMENTO DO DIREITO DE PROPRIEDADE DO TERRENO POR PARTE DESTA PREFEITURA``

DEPARTAMENTO DE VIGILÂNCIA SANITÁRIA
AS FOSSAS SÉPTICAS E SUMIDOUROS DEVERÃO ESTAR ABERTOS PARA VISTORIA, QUANDO DA CONCESSÃO DO ALVARÁ SANITÁRIO (HABITE-SE) Art. 37 DO DECRETO 24980 DE 14/03/85.

CARIMBOS DA PREFEITURA

PROJETO VINCULADO AO

ALVARÁ Nº _____

PROTOCOLO Nº _____

É DE INTEIRA RESPONSABILIDADE DO AUTOR DO PROJETO E RESPONSÁVEL TÉCNICO, O CUMPRIMENTO DA LEGISLAÇÃO MUNICIPAL E NORMAS BRASILEIRAS VIGENTES.

DATA	DESENHO	RESPOSÁVEL	FOLHA
06/01/2026	GABRIEL	HAMANDA FERNANDES HENK	02/06

ESCALA	ARQUIVO		
INDICADA	PLANTA BAIXA		
ÁREA CONSTRUÍDA	BAIRRO	QUADRA	LOTE
997,06m²	PRINCESA DO MAR	19	17

TÍTULO
PROJETO DE EDIFICAÇÃO DE USO MISTO (MULTIFAMILIAR + COMERCIAL) EM ALVENARIA

REPONSÁVEL TÉCNICO
HAMANDA FERNANDES HENK
CREA SC - 097972-5

PROPRIETÁRIO
CONSTRUTORA MALLMANN LTDA
CNPJ: 05.748.726/0001-20

HLH ENGENHARIA